

# 1-1 メインメニュー

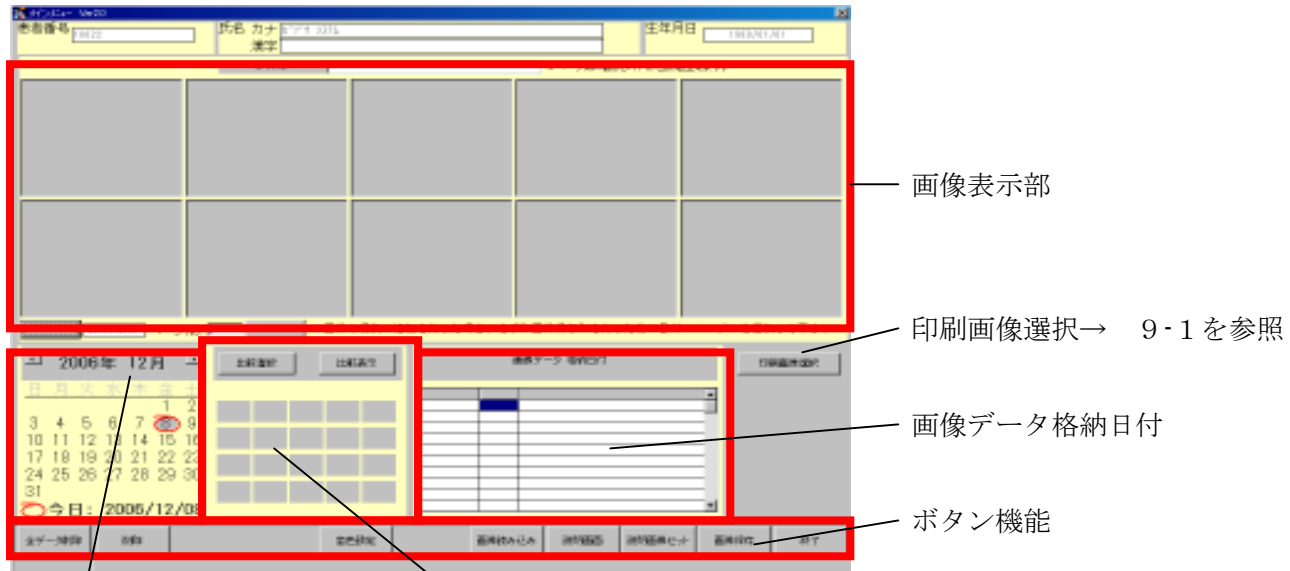

登録日付・ページ選択

比較画像・印刷選択画像表示部

- 患者情報

歯科システムで治療中患者簡易情報を表示

- 登録画像

日付毎に画像を表示 ページ管理により複数の画像を保存出来ます

画像上でマウス右クリック(画像選択)

比較映像の比較選択ボタンが 押されていない → 7-1 を参照

押されている → 下記 比較選択で説明

画像上でマウス左クリック(画面上整理)

[先付] 表示画面先頭に移動

[後付] 表示画面最後尾に移動

[削除] 選択画像を削除

- 登録日付・ページ選択

画像登録・保存・編集を行う日付及びページを直接入力又はカレンダー上のボタンにより選択

- 画像データ格納日付

既に画像登録されている日付一覧 選択により画面に表示

- 比較選択

診療経過などに使用する画像を一覧表示

[比較選択]ボタン 押されている → 上記登録画像より画像選択 (上限 20 枚)

押されていない → 比較画像内に選択されている画像のクリア

[比較表示]ボタン → 5-1 を参照

- ボタン機能

[画像取り込み] ボタン → 2-1 を参照

[説明画面] ボタン → 3-1 を参照

[説明画像セット] ボタン → 4-1 を参照

[歯色設定] ボタン → 8-1 を参照

[削除] ボタン 表示日付の画像データ削除

[全データ削除] ボタン 該当患者の全画像データ削除

[画像保存] ボタン 登録画像の表示内容を変更した場合必ず行ってください。

# 6-1 拡大説明 (1)



描画ボタン

表示画像 →6-2

描画カラー

描画線幅

ネガポジ反転

明暗度調整

彩度調整

拡大鏡 →6-2

終了 →6-2

## ・ 描画ボタン



選択されたボタンにより、各種画面上に書き込みを行い診療説明を行います。

### ・ 描画カラー

線の色を選べます。デフォルトは赤。  
[選択]クリックにより表示される右図によるカラー選択も可能です。



### ・ 描画線幅

1 から 10 までの線の太さを設定できます。

\*例は 線色・緑 線幅・5 で描画

## ・ ネガポジ反転

画像のネガ・ポジ反転を行います

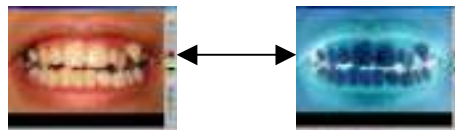

## ・ 明暗度調整

画像の明暗度を視覚で確認しながらスクロールバーで調整します。



[OK]ボタンクリックで画像に変更が反映されます。

## ・ 彩度調整

画像の彩度を視覚で確認しながらスクロールバーで調整します。



[OK]ボタンクリックで画像に変更が反映されます。

## 9-1 印刷画像選択

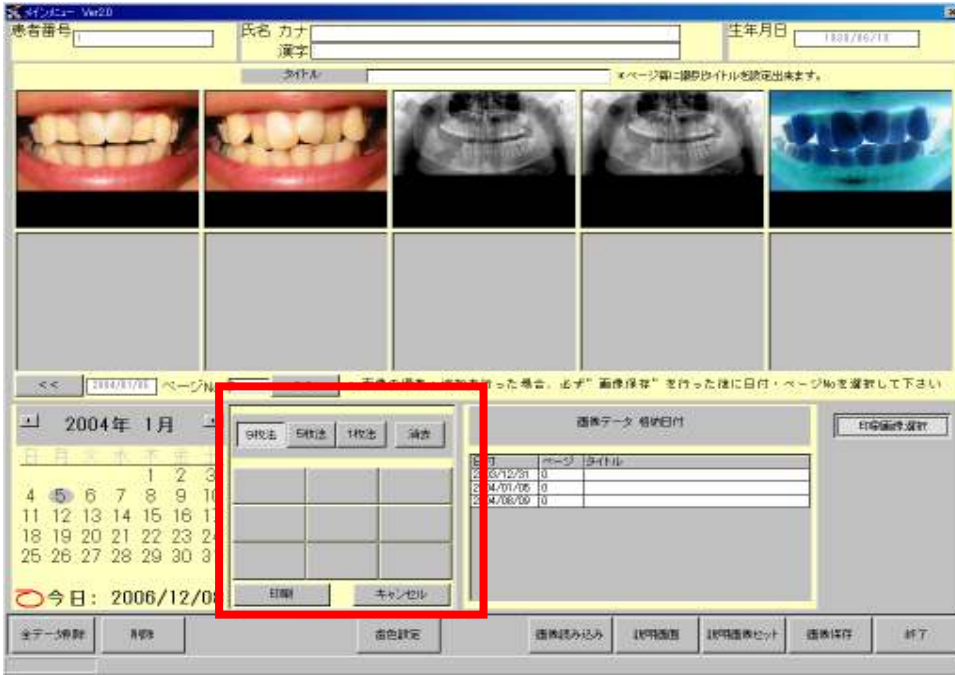

印刷画像選択ボタンをクリックすると比較画像・印刷選択画像表示部が上図赤範囲に変わります

- ・印刷画像の選択

印刷選択画像表示部で表示枚数を選択（クリック）し、更に画像格納する場所を選択（クリック）します、次に画像表示部から表示したい画像を選択（クリック）してください。

- ・選択した画像の消去

消去ボタンをクリックし印刷選択画像表示部の消去したい画像を選択（クリック）してください。

## 9-2 印刷

印刷ボタンをクリックすると下図が表示されます（例は一枚法選択）

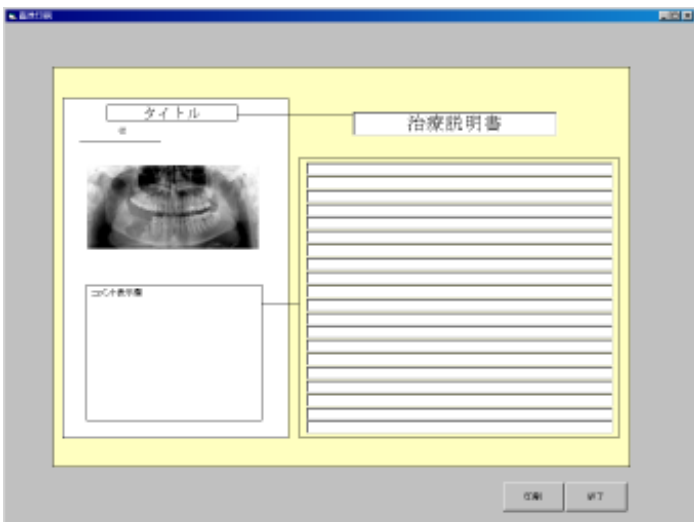

タイトル欄とコメント欄に必要事項を記入した後、印刷ボタンをクリックして下さい。

プレビューが表示されますので印刷するプリンターを指定し印刷を行います