YOSHIDA

AR 設置シミュレーション
お手持ちのスマートフォンで、ネクストビジョンの設置イメージを確認できます。

【AR 動作環境】
OS：iOS 13.1 以降、iPad OS　ブラウザ：Safari、Chrome
Android：デバイスによって対応できない場合がございます。
※ パソコンではご利用いただけません。スマートフォン (iPhone 6s 以降) やタブレット (iPad 第 5 世代以降) でご覧ください。
※ 環境により色が異なる場合がございます。明るい場所でお試しください。
※ 一部の端末や OS の環境では表示できない場合がございます。
※ 一部、実際の製品と異なる場合がございます。

ネクストビジョンの特設サイトから撮影例やユーザーインタビューの動画がご確認いただけます。

特設サイトはこちら

ネクストビジョン特設

株式会社ヨシダ

ネクストビジョンのお問い合わせ
0800-170-1180

〒110-8507 東京都台東区上野 7-6-9
https://www.yoshida-dental.co.jp
製造販売元：株式会社吉田製作所　〒130-8516 東京都墨田区江東橋 1-3-6

(01)02747937023235
C02754/2025年9月/@160/新

見える、わかる、
こころ近づく。

Nextvision+

進化した
ネクストビジョンプラスが
充実した診療をサポート

ネクストビジョンで
リアルタイムに診療のみえる化を実現。
新機能を追加したネクストビジョンプラスが
さらに充実した診療と
コミュニケーションをサポートします。

Doctor 歯科医師

- 4K高画質・高精細・最高倍率80倍
- 350mm-600mmの ワーキングディスタンス NEW
- 深い被写界深度
- ブルーライトモード

Dental hygienist 歯科衛生士

- カメラの簡単な位置づけ・操作
- 距離合わせモード NEW
- 口腔内情報の共有化
- スタッフ教育とスキルアップ

Patient 患者

- 拡大映像で理解度アップ
- ワイド撮影モード(3倍) NEW
- 上下・左右反転機能
- 静止画・動画の記録

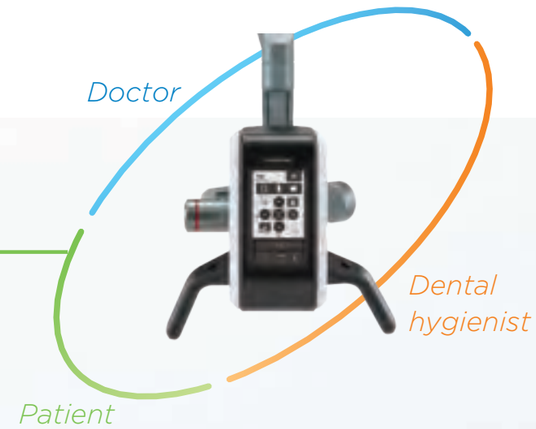

歯科コミュニケーションを円滑にする様々な機能

高画質と、誰もが使いやすい操作性。

高い精度の歯科診療と、スタッフや患者さんとの円滑なビジュアルコミュニケーションを実現します。

オートズーム

設定した倍率に即座に拡大、また最小倍率への切替えもワンタッチで、効率的な視野操作を実現

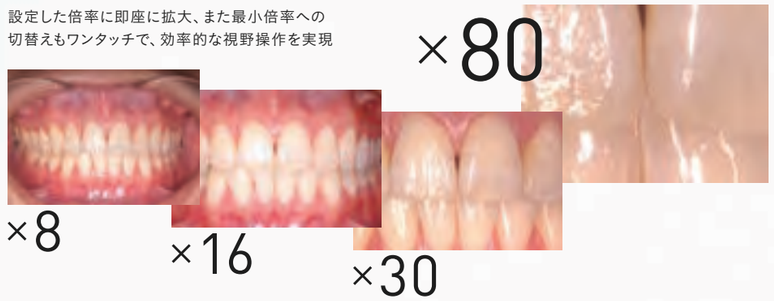

NEW

ワイド撮影モード（3倍）

固定倍率3倍で撮影可能。顔貌や手技の俯瞰（ふかん）撮影にも対応。

オートフォーカス

ワンタッチで瞬時にピント調整。ボタン操作ひとつで、素早くクリアなフォーカスを実現。

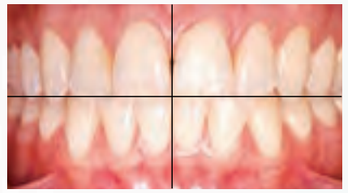

NEW

距離合わせモード

ピントの距離を設定することで、術野の距離を一定に保ち規格的な撮影が可能に。

照度調整

LEDライトの明るさが10段階で調節可能。
44,000lx（WD:400）～20,600lx（WD:600）

ハンドルスイッチ

タッチパネルの十字キーと連動操作。
（↑拡大/↓縮小/⇄フォーカス）
フットスイッチ（4連）でも同様の操作が可能。
※フリーズやブルーライト操作などのカスタマイズも可能

ファンクションボタン

ファンクションボタンへ多彩な操作を集約。ハンドルスイッチにもカスタマイズ可能。

フリーズ

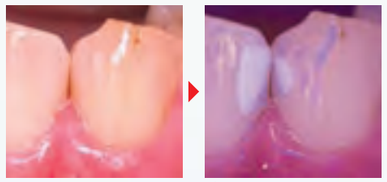

ブルーライト

上下・左右反転機能

映像をワンタッチで上下・左右反転。術部に合わせた最適な視野をすぐに再現表示。

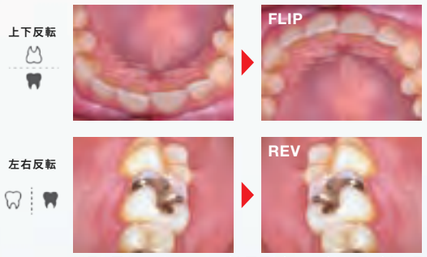

※反転画像には左上にFLIP（上下反転） REV（左右反転）と表示されます。

精密で
ゆとりある歯科診療が
可能に

大きく鮮明な高解像度の映像だから、
術部の様子が一目瞭然。
作業スペースも確保され、楽な姿勢で診療をサポート。
導入したその日から、精密でゆとりある診療を提供。

4K高画質・高精細・最高倍率80倍

病変の早期発見、
精度の高い診療に貢献

最高倍率80倍まで拡大が可能です。4Kモニターによる高画質・高精細な映像で、感覚に頼らない確かな治療を実現します。また覗き込む必要がないため、拡大鏡を併用した治療が可能です。

二次カリエス

クラック

不適合補綴物

咬耗

350mm-600mmのワーキングディスタンス

カメラ部が
術視野を遮らず、
快適性と実用性を両立

NEW

ロングディスタンスにより、術者の体格差に左右されず、十分な作業スペースと自然な姿勢での診療が可能です。また、長時間の診療でも高いパフォーマンスを発揮します。

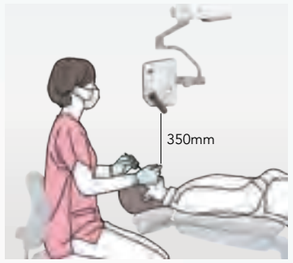

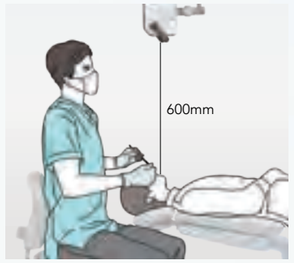

深い被写界深度

全域フォーカス。外科処置を確実に

ピントの合う範囲が広いため、前歯部から臼歯部まで口腔内全体の治療に活用できます。術中の微調整の手間も少なく、特に外科処置など広い範囲の処置に最適です。

ネクストビジョン　※全顎にピントが合っている

一眼レフカメラ

観察しやすいブルーライトモード

CR辺縁部が鮮明に。
より正確な治療が可能

ＣＲ充填部もブルーライト機能により視覚化できます。マウスピース矯正におけるアタッチメント装着時の余剰レジン除去ではオーバートリートメントや取り残しを防止することができます。

※口腔内の環境により、見え方は異なります。

優れた操作性で
ワンランク上の
ハイジーンワークを

クリアな拡大映像で質の高い患者説明が可能に。
またモニターを通じて術部を共有できるため、
連携力のあるチーム医療を提供。

カメラの簡単な位置づけ・操作

位置づけが簡単で、正しい姿勢で疲れない

3軸アームの採用により、カメラを直感的に操作できスムーズに術部へアプローチが可能です。無理な体勢で覗き込むことなく、自然な姿勢のまま処置が行えるため身体的疲労も軽減します。

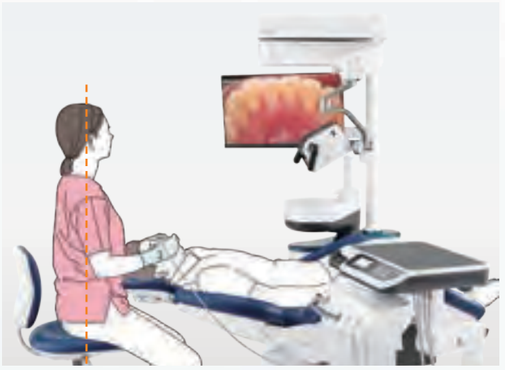

距離合わせモード

規格撮影に最適。撮影に個人差が生じない

NEW

ワーキングディスタンスの距離の固定ができるため、規格性のある口腔内写真の撮影が可能です。術前・術後を正確に比較できます。

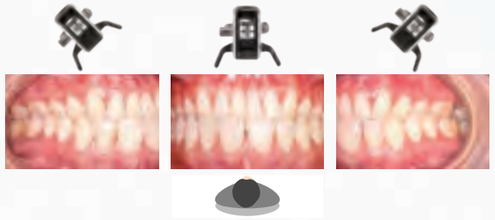

口腔内情報の共有化

ドクターの意図を瞬時に判断。チーム医療をサポート

モニターを通じて術部を共有できるため、アシスタント時も瞬時に判断して診療補助を行うことができます。またオペ時の複数名のアシスタントが必要な場面でも連携した診療が行えます。

スタッフ教育とスキルアップ

リアル映像・録画映像で手技の繊細なポイントまで学べる

口腔内を覗き込むことなく、モニター越しの拡大映像で学ぶことが可能です。勤務医や新人歯科衛生士の教育の理解度が高まります。

治療に対する モチベーションを 向上させる

高画質の拡大映像で口腔内の状態を視覚化。
診療の記録や説明も容易になり、
患者さんの理解度向上と、
治療に対するモチベーションアップに繋がる。

拡大映像で理解度アップ

ひと目でわかる、自分の口腔内のコンディション

従来の手鏡とは異なり、高画質の拡大映像で動機付け。患者さんの治療に対するモチベーションアップに繋がります。

ワイド撮影モード(3倍)

多角的な撮影モードで患者さんとの信頼関係アップ

NEW

ワイド撮影(3倍)で、患者さんの顔貌やスマイルラインの撮影ができます。また、手技の俯瞰(ふかん)撮影にも対応できます。

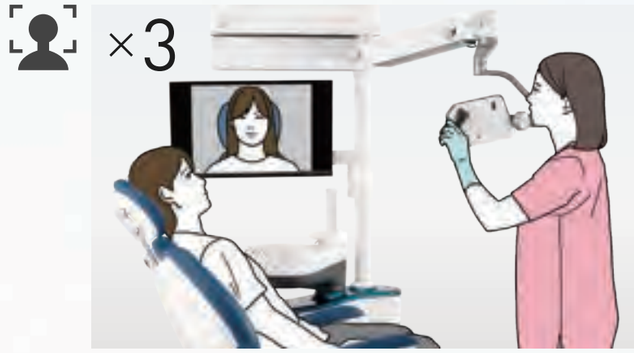

上下・左右反転機能

瞬時に説明部位の理解ができる

映像をワンタッチで上下・左右に反転させることが可能です。患者さんに伝わりやすい向きの映像で的確な治療説明ができます。また口腔内写真を反転処理した状態で撮影・記録ができます。

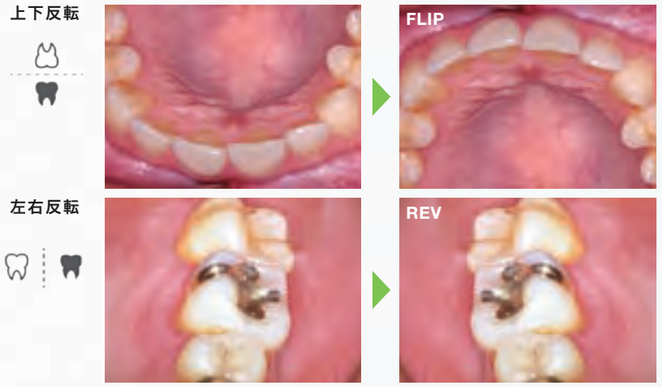

静止画・動画の記録

「見せる診療」が信頼を育み、満足度の向上へ

継続的に記録を取ることで、治療から説明までスムーズに行うことができます。またカメラやビデオカメラ等の機材を準備する手間もなく診療効率が向上します。

Nextvision+

ゆとりあるスペースで、
アシストしやすい
ネクストビジョンユニットマウントタイプ。

機種：エクシード Tr
トップパネルカラー：ヴェールブルー
チェアシート：グランブルー

設置イメージ図

フロアスタンド型（キャスタータイプ）

フロアマウント型（床固定タイプ）

ユニットマウント型

天吊り型

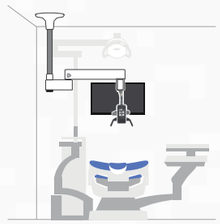

左吊りパターン

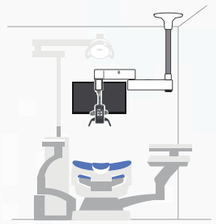

右吊りパターン

QRコードを読み込むと
ラインナップの詳細を
ご確認いただけます。

ラインナップ

フロアスタンド型
（キャスタータイプ）

フロアマウント型
（床固定タイプ）

ユニットマウント型

天吊り型

オプション

フットスイッチ
（4連タイプ）
手を使わずにフォーカスとズーム調整ができます。

フットスイッチ
（USBタイプ）
静止画、動画の撮影用スイッチです。
（PC接続時）

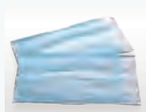

ディスポーザブルハンドルカバー
患者さんごとに交換できるカバーです。（500枚入り）

□販売名：ネクストビジョン　※ネクストビジョンプラスの販売名はネクストビジョンです。　□一般的名称：可搬型手術用顕微鏡／手術用顕微鏡／架台式手術用顕微鏡／歯科用口腔内カメラ
□届出番号：13B1X00133000079（一般 特管 設置）　□製造販売元：株式会社吉田製作所　東京都墨田区江東橋1-3-6
□販売名：エクシードTr　□一般的名称：歯科用ユニット　□認証番号：306AKBZX00040000（管理 特管 設置）　※左記ユニット画像は「ネクストビジョン」搭載例です。モニター画面は、はめ込み合成です。
□製造販売元：株式会社吉田製作所　東京都墨田区江東橋1-3-6

action GATE SYSTEM

actionGATE SYSTEM と連携することで、
患者さんの情報を院内のあらゆる場所で共有し、様々な情報を一元管理できます。
場所を選ばず閲覧することができ、患者さんへの説明やスタッフとの情報共有にも活用できます。

※actionGATEは別途ソフト購入が必要です

Nextvision × actionGATE

患者さん情報を院内でつなぐ コミュニケーションネットワーク actionGATE 連携

診る

レントゲン画像も
CAD データも
患者さんごとにまとめて表示

院内のさまざまな設備・ソフトウェアが連携し、画像やデータを患者さんごとに一元管理することができます。患者さんごとに一画面で完結するので、診療業務全体の効率化が可能です。

撮影画像は actionGATE で一元管理できます

撮る

MultiCapture

ネクストビジョンの動画や静止画を記録することができる付属ソフトです。
また、規格写真撮影時に必要なグリッド線などを自由に表示させることもできます。

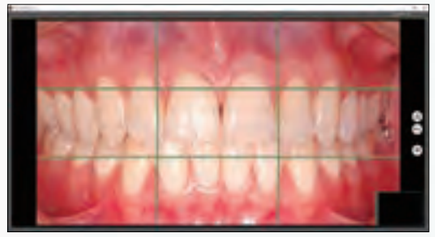

使う

患者さんへ
直接情報発信

患者さんのスマホに、画像や動画をコメントを交えて送信可能。
術前 / 術後の変化を視覚的に確認いただくことで説得力が増し、患者さんのモチベーションアップにつなげます。

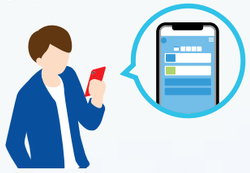

MyPage

※actionGATE のオプションです